

Katalog 2024

Komponenter till Amada lasermaskiner

© LASER MACHINING INC. LMI AB 2024



2024

INNEHÅLLSFÖRTECKNING

LINSER & OPTIK

Originallinsor Zinkselenid (ZnSe) från II-VI	6
ZnSe Partial reflectors OPC från II-VI	6
Cu Ni speglar från II-VI.....	6
Si speglar från II-VI	7
Si-Lambda speglar från II-VI	7
Ge Partial reflectors / Power monitors (output coupler) från II-VI.....	7
Cu-Lambda Mirrors från II-VI.....	7

KOMPONENTER PASSANDE AMADA QUATTRO

Dysor Clean Cut krompläterade	7
Dysor krompläterade	7
Dysor krompläterade	8
Dysor krompläterade	8
Dysor krompläterade	8
Ytterdysa	8
Dysor krompläterade	8
Dysor krompläterade	8
Amada Disch Head Protection Plastic Ø 16	9
Dysor krompläterade - M12x1 - HS 95	9
Amada Disch Head Protection Ø 21 Plast.....	9
Amada Disch Head Protection Ø 21 VESPEL®	9
Amada Disch Head Protection Ø 22 VESPEL®	9
Amada Disch Head Protection Ø 32 Plast.....	9
Dysor - Bred fläns krompläterade.....	9
Dysor	9
Dysor - HP-X krompläterade	10
Dysa - yttre HP-X krompläterad	10
Keramik isolator.....	10
Dubbeldysor - krompläterade	10
Dubbeldysor - Vattenkylda krompläterade.....	10
Dysor - krompläterade.....	11
Dysa - yttre krompläterad.....	11
Dubbeldysor - krompläterade - Amada F.O	11
Dubbeldysor kort - krompläterade - Amada F.O.....	11
Dysor - krompläterade - Amada F.O	11
Dysor - krompläterade, Straight taper - Amada F.O	12
Dysor w/concave - krompläterade - Amada F.O	12
Teflon isolator för adapter.....	12
Dysadapter 8 hål	12
Dysadapter 12 hål	12
Teflonkrage i styvt utförande för WACS.....	12
Teflonkrage för WACS	13
Dubbeldysor med hål - krompläterade	13
Dubbeldysor med hål - krompläterade	13
Dubbeldysor - krompläterade (endast på överdelen)	13
Dysor Special för Clean Cut - krompläterade.....	13
Dysor FE - krompläterade.....	13
Dysa Ø 2,0 mm krompläterad.....	13

Teflonkrage	14
Precitec dyshållare IT HP2" MZP/MEL	14
Dysor passande LC 3015 XI NT	14
Amada - Mitsubishi dysor HV för LC 3015 XI NT.....	14
Amada - Mitsubishi HV dysa Ø 1,2 mm med radie för LC 3015 XI NT	14
Amada - Mitsubishi HV dysa Ø 1,7 mm	14
Amada - Mitsubishi dysa - kort mutter.....	15
Amada - Mitsubishi innerdysor med hål	15
Amada - Mitsubishi sköld hättor korta	15
Amada - Mitsubishi ytterdysor	15
Mitsubishi ytterdysa	15
Amada - Mitsubishi ytterdysa	15
Amada höghastighetsdysa för hål	15
Amada säkerhetsplugg	16
Amada säkerhetsskruv	16
KOMPONENTER FÖR AMADA ENSIS 3015 AJ & LCG AJ M.FL. - FIBERLASER	
Skyddsglas Protective Window	16
Skyddsglas Protective Window	16
Fokuseringslinser för LCG AJ och ENSIS 3015 AJ	16
Teflonhållare.....	16
71712350 - Amada Dyshållare med hål.....	17
Inre hållare för dyshållare 71712350, Shield ring 2 (kopparring) för keramikhållare 71712350	17
O-rings kit för 71712350 (AL360)	17
Teflonkrage med spår	17
Dubbeldysor ECO cut - krompläterade	17
Dubbeldysa Ø 4,0 mm AL krompläterad.....	17
Dubbeldysor WACS med och utan krage - krompläterade	18
Dysa Ø S1,2W WACS.....	18
Dysa Ø S1,2W WACS.....	18
Dysor ECO CUT - krompläterade.....	18
Sprint	18
Dubbeldysor Special för Clean Cut - krompläterade	19
Dubbeldysor Special för Clean Cut - krompläterade	19
Dubbeldysa Ø 7,0 mm SC Silky Cut krompläterad	19
Dubbeldysor - krompläterade	19
Dysor FE Fiber med och utan krage - krompläterade för ENSIS 3015 SJ och LCG AJ	19
Dubbeldysor FE Fiber med och utan krage	19
Amada cover kit.....	20
Amada gasket ring	20
Amada sensor kabelkontakt	20
Amada kontakteringskabel HS-15 FO 315 mm	20
RENGÖRING - SKYDD	
Topol II, Polish till kopparspeglar, 80 ml	20
E-WELD Shield System	20
Appliceringspistol E-WELD Shield System	21
FT 100 Yt rengöring - sprayflaska 500 ml.....	21
Bumulls rondeller, (cotton pads)	21
Tops luddfri för rengöring av optik	21
Tops luddfri för rengöring av optik	21
Linspapper	21

Rengöringsservetter	22
Rengöringskit för linser och speglar	22
Ny linsstress testare från II-VI.....	22
Mini-LSA Lins-stresstestare	22
Rengöringsväska för fiberlaseroptik	23
Aceton Gripen Kemiskt ren 150ml	23
Isopropanol 500 ml	23
IPA spray 500ml	23
Rengöringshållare i Teflon för linser, 2 dimensioner	23
Tryckluftspray för rengöring av linser etc	24

LINSER & OPTIK



Originallinser Zinkselenid (ZnSe) från II-VI

BESKRIVNING	AMADA NR	LMI ARTNR
FL190,5/7,5" Ø 38,1 ET 6,0	N/A	13036
FL127/5" Ø 38,1/ ET 7,36	M78025	13030
FL127/5" Ø 38,1/ ET 7,36 MP5	M78025	13067
FL127/5" Ø 38,1/ ET 7,62	N/A	13033
FL127/5" Ø 38,1/ ET 7,62 Monterad M20	N/A	13033/M20
FL 190,5/7,5" Ø 38,1/ ET 7,62	71501070	13054
FL 190,5/7,5" Ø 38,1/ ET 7,62 MP5	N/A	13126
FL 190,5/7,5" Ø 38,1/ ET 7,62 Monterad M21	797311000	13054/M21
ZnSe Po/Cx Lins dia 38.1x FI 190,5 ET.7.62 MP5	N/A	13127
FL190,5/7,5" Ø 38/ ET 7,36	M78026	13069
FL190,5/7,5" Ø 38,1 ET: 7,36 MP5	M78026	13068
FL127/5" Ø 38,1 ET: 9,0	N/A	13057
FL190,5/7,5" Ø 38,1 ET: 9,0	N/A	13058
FL190,5/7,5" Ø 50,8 ET: 7,87	N/A	13082
FL190,5/7,5" Ø 50,8 ET: 7,87 MP5	N/A	13116
FL127/5" Ø 50,8 ET: 9,6 P/V	N/A	13084
FL190,5/7,5" Ø 50,8 ET: 9,6 P/V	N/A	13085
FL190,5/7,5" Ø 50,8 ET: 9,6 P/V Monterad M31	N/A	13085/M31
FL190,5/7,5" Ø 50,8 ET: 9,6 P/V MP5 MonteraD M31	N/A	13150/M31



ZnSe Partial reflectors OPC från II-VI

BESKRIVNING	AMADA NR	LMI ARTNR
ZnSe part.Refl.dia28 AR/60%	N/A	12052
ZnSe part. Refl. dia 38 E.T 8 AR/60%	N/A	12059
ZnSe part.Refl. dia 38 E.T 8 40%	N/A	12062
ZnSe Part.Refl. dia 38,1 E.T 8* 30Mcc/13Mcc	N/A	12103
ZnSe Part Refl,dia38 8mmTk 35MCC/15MCX	N/A	12129
ZnSe PR Ø38,1 ET6mm10MCC/10MCX UC/AR	71800040	12141
ZnSe PR Ø1,5"ET.236"20MCC/PO 99%/AR	71800041	12142





Cu Ni speglar från II-VI

*) Franskt artikelnr

BESKRIVNING	AMADA NR	LMI ARTNR
CU REFL 2.000"DIA .394"ET 4.6MCC/SPT MMR/UC	7973352*	25142
CU REFL 2.0"DIA .394"ET 5.3MCC/SPT MMR/UC *WDG	797296700*	25143
CU REFL 2.000"DIA .394"ET 3MCX/SPT MMR/UC *WDG	797299600*	25144
CU REFL 2.0"DIA .394"ET 4.3MCX/SPT MMR/UC *WDG	797296800*	25147
CU DEFORMABLE REFL 3.000"DIA .0945"a PO/SPT MMR	797122000*	25200
Cu Refl 2.362"Ø.591"ETPO/SPT TRZ/UC	7 1800012L	25214
CU REFL 2.362"DIA .118"ET PO/SPT DEMMR/UC	71800025	25216
Cu Refl 2.362"DIA .591"ET PO/SPT TRZ/UC@10.6&.650(+1/-0) °C	71800118	25217
Cu Ref Ø76.2"ET15,01mmPo/SPT TRZ/UC	71800119	25218
CU REFL3.0"Ø.591"ET PO/SPT TRZ/UC	71800171	25219
CU REFL 2.00"DIA .394"ET 3.3MCX/SPT MMR/UC	71555180	25223

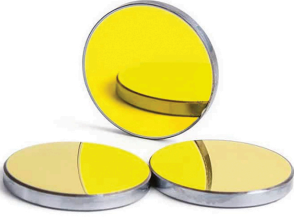
	Si speglar från II-VI		
	*) Franskt artikelnr		
	BESKRIVNING	AMADA NR	LMI ARTNR
	Si Spegel dia 50,8 Plan Thk. 5,08 DEMMR	N/A	35042
	Si Spegel dia 76,2 ET 6.35 PO/FG TRZ	797301800	35047
Si Spegel dia 76,2 ET 6.35 PO/FG TRZ/UC@10,6&.650u	N/A	35056	
Si Spegel dia 50,8, THK 5,08, TRZ/UC	7972445 / 797301600*	35085	

	Si-Lambda speglar från II-VI		
	*) Franskt artikelnr		
	BESKRIVNING	AMADA NR	LMI ARTNR
	SI REFL 1.102"DIA .236"THK PO/FG EG/UC*TK,P/I	71800042	36002
	SI REFL 1.969"DIA .354"ET PO/FG PLM/UC	71800043	36003
	Si Lambda spegel dia 76,2 Plan	N/A	36014
Si Lambda/4 Spegel, dia50,8, ET 5,08, PO/FG 90	797244600*	36022	
Si Lambda/4 Spegel, dia76,2, ET 6,35, PO/FG 90 (+/-2)	N/A	36023	

	Ge Partial reflectors / Power monitors (output coupler) från II-VI		
	BESKRIVNING	AMADA NR	LMI ARTNR
	Ge Part.Refl.dia 27,94mm AR/99,5%	N/A	54007
	Ge part. Refl.dia 38,1 E.T 8 AR/99,5%	N/A	54011
	Ge Part.Refl.dia 38,1 E.T 8 AR/99,5%	N/A	54018
	Ge Part.Refl. dia 38,1 E.T 8 20Mcc/PO	N/A	54022
Ge Part.Refl dia 38,1 E.T8 51,6Mcc / PI	N/A	54023	

	Cu-Lambda Mirrors från II-VI		
	BESKRIVNING	AMADA NR	LMI ARTNR
CU REFL PH.ET 3.0"Ø.591"ET PO/SPT	71800014	75023	

KOMPONENTER PASSANDE AMADA QUATTRO

	Dysor Clean Cut krompläterade		
	BESKRIVNING	AMADA NR	LMI ARTNR
	Dysa Ø 1,5 mm	71101000	71101000
	Dysa Ø 1,75 mm	71102000	71102000
	Dysa Ø 2,0 mm	71101999	71101999
Dysa Ø 2,5 mm	71101999	71101925	

	Dysor krompläterade		
	BESKRIVNING	AMADA NR	LMI ARTNR
	Dysa Ø 1,3 mm	6506892	6506892
	Dysa Ø 1,5 mm	6506892	6506815
	Dysa Ø 1,8 mm	6506892	6506818
Dysa Ø 2,0 mm	74712001-6506892	6506820	

PRODUKTKATALOG RESERVDELAR TILL AMADA LASERMASKINER

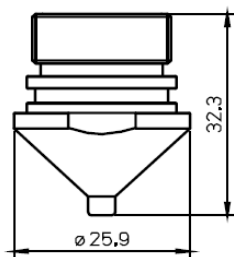

Dysor krompläterade

BESKRIVNING	AMADA NR	LMI ARTNR
Dysa Ø 1,3 mm	71101901	71101901
Dysa Ø 1,5 mm	71101902	71101902
Dysa Ø 1,8 mm	71101901	71101918
Dysa Ø 2,0 mm	71101901-845735	71101920
Dysa Ø 2,5 mm		71101925
Dysa Ø 3,0 mm	71101901	71101930

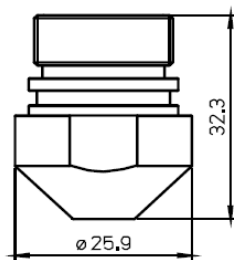

Dysor krompläterade

BESKRIVNING	AMADA NR	LMI ARTNR
Dysa Ø 1,3 mm		71102013
Dysa Ø 1,5 mm	62094001-71102001	71102015
Dysa Ø 1,8 mm	62094001-71102001	71102018
Dysa Ø 2,0 mm	62094001-71102001	71102021
Dysa Ø 3,0 mm	62094002-71102005	71102030

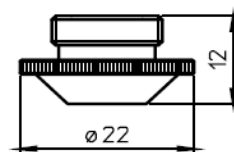

Dysor krompläterade

BESKRIVNING	AMADA NR	LMI ARTNR
Dysa Ø 1,0 mm		74718810
Dysa Ø 1,25 mm		74718812
Dysa Ø 1,5 mm		74718815
Dysa Ø 1,75 mm		74718817
Dysa Ø 2,0 mm	74718816-8249301	74718820

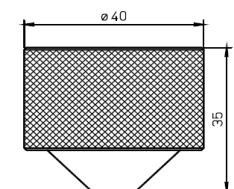

Ytterdysa

Amada Nr: 71101905-8441143B
LMI Artnr: 091136

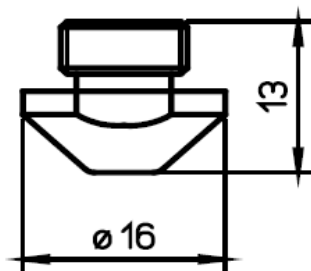

Dysor krompläterade

BESKRIVNING	AMADA NR	LMI ARTNR
Dysa Ø 1,0 mm	62094006	3254010
Dysa Ø 1,25 mm	62094006	3254125
Dysa Ø 1,5mm	62094006	3254015
Dysa Ø 1,75 mm	62094006-1507610	3254175
Dysa Ø 2,0 mm	62094006-1507611	3254020
Dysa Ø 2,5 mm	62094006	3254025
Dysa Ø 3,0 mm	62094008-71102007	3254030

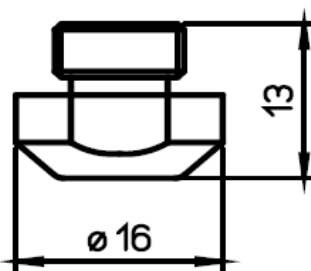

Dysor krompläterade

BESKRIVNING	AMADA NR	LMI ARTNR
Dysa Ø 1,0 mm	62094005	3251090
Dysa Ø 1,25 mm	62094005	3254005
Dysa Ø 1,5mm	62094005-71341515	3251515
Dysa Ø 1,75 mm	62094005-71341515-1,75	3251517
Dysa Ø 2,0 mm	62094005-71102006	3251520
Dysa Ø 2,5 mm	62094005	3251525
Dysa Ø 3,0 mm	62094005-71341515-3,0	3251530

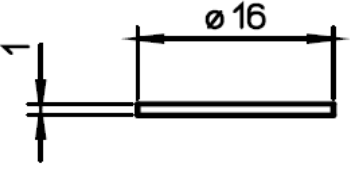
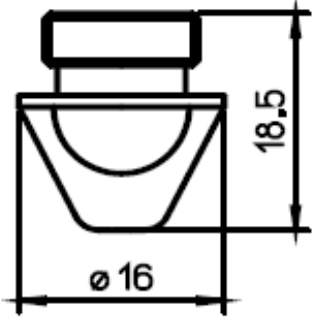
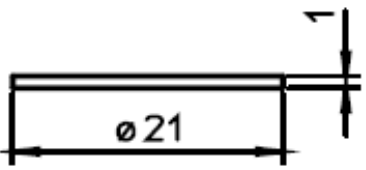
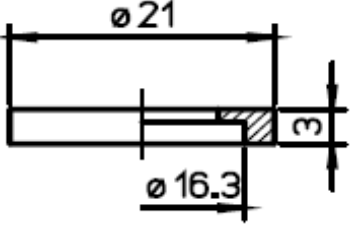
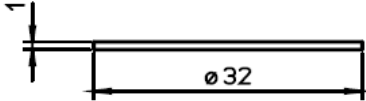
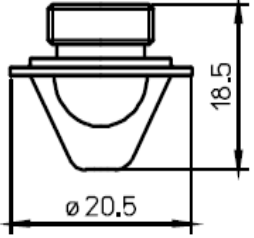
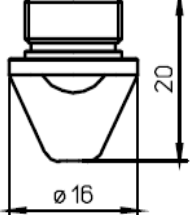
	<p>Amada Disch Head Protection Plastic Ø 16</p> <p style="text-align: right;">Amada nr: 62094006-ring LMI Artnr: 3254006R</p>																								
	<p>Dysor krompläterade - M12x1 - HS 95</p> <table border="1" data-bbox="523 331 1493 622"> <thead> <tr> <th>BESKRIVNING</th> <th>AMADA NR</th> <th>LMI ARTNR</th> </tr> </thead> <tbody> <tr> <td>Dysa Ø 1,0 mm</td> <td>71341609</td> <td>105460</td> </tr> <tr> <td>Dysa Ø 1,25 mm</td> <td>1664545U</td> <td>105465</td> </tr> <tr> <td>Dysa Ø 1,5mm</td> <td>71341608</td> <td>105470</td> </tr> <tr> <td>Dysa Ø 1,75 mm</td> <td>1664545U</td> <td>105475</td> </tr> <tr> <td>Dysa Ø 2,0 mm</td> <td>71341610</td> <td>105480</td> </tr> <tr> <td>Dysa Ø 2,5 mm</td> <td>71341612</td> <td>105485</td> </tr> <tr> <td>Dysa Ø 3,0 mm</td> <td>71341611</td> <td>105490</td> </tr> </tbody> </table>	BESKRIVNING	AMADA NR	LMI ARTNR	Dysa Ø 1,0 mm	71341609	105460	Dysa Ø 1,25 mm	1664545U	105465	Dysa Ø 1,5mm	71341608	105470	Dysa Ø 1,75 mm	1664545U	105475	Dysa Ø 2,0 mm	71341610	105480	Dysa Ø 2,5 mm	71341612	105485	Dysa Ø 3,0 mm	71341611	105490
BESKRIVNING	AMADA NR	LMI ARTNR																							
Dysa Ø 1,0 mm	71341609	105460																							
Dysa Ø 1,25 mm	1664545U	105465																							
Dysa Ø 1,5mm	71341608	105470																							
Dysa Ø 1,75 mm	1664545U	105475																							
Dysa Ø 2,0 mm	71341610	105480																							
Dysa Ø 2,5 mm	71341612	105485																							
Dysa Ø 3,0 mm	71341611	105490																							
	<p>Amada Disch Head Protection Ø 21 Plast Amada Disch Head Protection Ø 21 VESPEL ®</p> <p>VESPEL har högre smältpunkt än plastmaterial.</p> <p style="text-align: right;">Amada nr: 71341614 LMI Artnr: 71341614P (plastic) Pris: 38 kr LMI Artnr: 71341614V (vespel)</p>																								
	<p>Amada Disch Head Protection Ø 22 VESPEL ®</p> <p>VESPEL har högre smältpunkt än plastmaterial.</p> <p style="text-align: right;">Amada nr: N/A LMI Artnr: 3253252</p>																								
	<p>Amada Disch Head Protection Ø 32 Plast</p> <p style="text-align: right;">Amada nr: N/A LMI Artnr: 3259819</p>																								
	<p>Dysor - Bred fläns krompläterade</p> <table border="1" data-bbox="523 1485 1493 1630"> <thead> <tr> <th>BESKRIVNING</th> <th>AMADA NR</th> <th>LMI ARTNR</th> </tr> </thead> <tbody> <tr> <td>Dysa Ø 1,5mm</td> <td></td> <td>3251500</td> </tr> <tr> <td>Dysa Ø 2,0 mm</td> <td></td> <td>3252000</td> </tr> <tr> <td>Dysa Ø 3,0 mm</td> <td></td> <td>3253000</td> </tr> </tbody> </table>	BESKRIVNING	AMADA NR	LMI ARTNR	Dysa Ø 1,5mm		3251500	Dysa Ø 2,0 mm		3252000	Dysa Ø 3,0 mm		3253000												
BESKRIVNING	AMADA NR	LMI ARTNR																							
Dysa Ø 1,5mm		3251500																							
Dysa Ø 2,0 mm		3252000																							
Dysa Ø 3,0 mm		3253000																							
	<p>Dysor</p> <table border="1" data-bbox="523 1776 1493 1881"> <thead> <tr> <th>BESKRIVNING</th> <th>AMADA NR</th> <th>LMI ARTNR</th> </tr> </thead> <tbody> <tr> <td>Dysa Ø 2,0 mm</td> <td>71341770-1667110</td> <td>32517720</td> </tr> <tr> <td>Dysa Ø 3,0 mm</td> <td></td> <td>32517730</td> </tr> </tbody> </table>	BESKRIVNING	AMADA NR	LMI ARTNR	Dysa Ø 2,0 mm	71341770-1667110	32517720	Dysa Ø 3,0 mm		32517730															
BESKRIVNING	AMADA NR	LMI ARTNR																							
Dysa Ø 2,0 mm	71341770-1667110	32517720																							
Dysa Ø 3,0 mm		32517730																							

PRODUKTKATALOG RESERVDELAR TILL AMADA LASERMASKINER

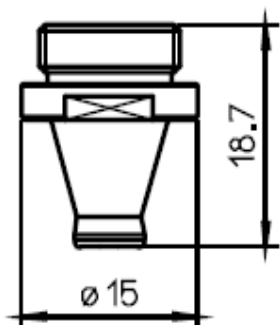

Dysor - HP-X krompläterade

BESKRIVNING	AMADA NR	LMI ARTNR
Dysa Ø 0,8mm		3690008
Dysa Ø 1,0mm		3690010
Dysa Ø 1,2mm		3690012
Dysa Ø 1,4mm	71398902-1034-00-5-1	3690014
Dysa Ø 1,5mm		3690015
Dysa Ø 2,0 mm		3690020
Dysa Ø 2,5 mm		3690025
Dysa Ø 3,0 mm		3690030

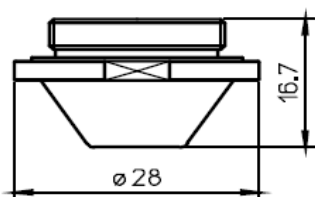

Dysa - yttre HP-X krompläterad

LMI Artnr: AL220X

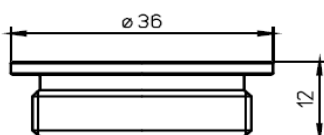

Keramik isolator

LMI Artnr: AL387

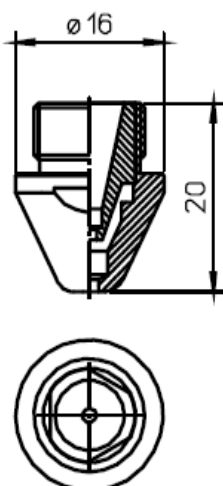

Dubbeldysor - krompläterade

BESKRIVNING	AMADA NR	LMI ARTNR
Dubbeldysa Ø 1,0 mm	1669864-7134162	986410
Dubbeldysa Ø 1,2 mm	1669864-7134162	986412
Dubbeldysa Ø 1,4 mm	1669864-7134162	986414
Dubbeldysa Ø 1,5 mm	1669864-7134162	986415
Dubbeldysa Ø 1,8 mm	1669864-7134162	986418
Dubbeldysa Ø 2,0 mm	1669864-7134162	986420
Dubbeldysa Ø 2,5 mm	1669864-7134162-41341680	986425
Dubbeldysa Ø 3,0 mm	1669864-7134162	986430
Dubbeldysa Ø 3,5 mm	1669864-7134162	986435
Dubbeldysa Ø 3,8 mm	1669864-7134162	986438
Dubbeldysa Ø 4,0 mm	1669864-7134162	986440

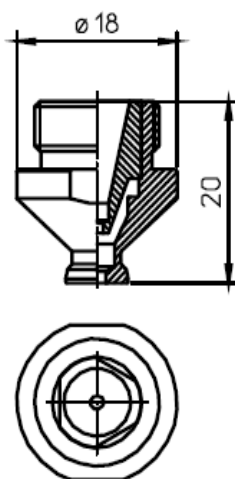

Dubbeldysor - Vattenkylda krompläterade

BESKRIVNING	AMADA NR	LMI ARTNR
Dubbeldysa Ø 1,0 mm	6551218-71341682	3261210
Dubbeldysa Ø 1,2 mm	6551218-71341682	3261212
Dubbeldysa Ø 1,4 mm	6551218-71341682	3261214
Dubbeldysa Ø 1,5 mm	6551218-71341682	3261215
Dubbeldysa Ø 1,7 mm	6551218-71341682	3261217
Dubbeldysa Ø 2,0 mm	6551218-71341682	3261220
Dubbeldysa Ø 2,5 mm	6551218-71341682	3261225
Dubbeldysa Ø 3,0 mm	6551218-71341682	3261230
Dubbeldysa Ø 3,8 mm	6551218-71341682	3261238
Dubbeldysa Ø 4,0 mm	6551218-71341682	3261240
Dubbeldysa Ø 5,0 mm	6551218-71341682	3261250

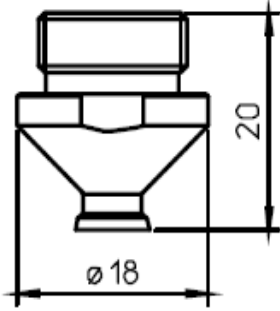

Dysor - krompläterade

BESKRIVNING	AMADA NR	LMI ARTNR
Dysa Ø 1,0mm	71366090	3266010
Dysa Ø 1,2mm	71366090	3266012
Dysa Ø 1,4mm	71366090	3266014
Dysa Ø 1,5mm	71366090	3266015
Dysa Ø 2,0 mm	71366090	3266020
Dysa Ø 2,5 mm	71366090	3266025
Dysa Ø 3,0 mm	71366090	3266030
Dysa Ø 3,8 mm	71366090	3266038
Dysa Ø 4,0 mm	71366090	3266040

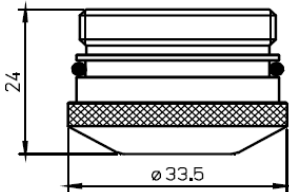

Dysa - yttre krompläterad

Amada nr: 71366452-71341684-6551148A
LMI Artnr: 3266452

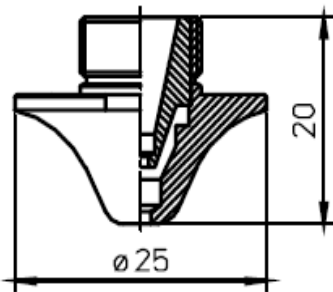

Dubbeldysor - krompläterade - Amada F.O

BESKRIVNING	AMADA NR	LMI ARTNR
Dubbeldysa Ø 1,2mm	1572361	34323612
Dubbeldysa Ø 1,4mm	71369813-71518550-71341779	34323614
Dubbeldysa Ø 1,7mm	1572361-71518548-1572380	34323617
Dubbeldysa Ø 2,0 mm	1572361	34323620
Dubbeldysa Ø 2,5 mm	71515394-71516789-1576398	34323625
Dubbeldysa Ø 3,0 mm	1572361	34323630
Dubbeldysa Ø 4,0 mm	71515395-71516790-1576399	34323640
Dubbeldysa Ø 4,0 inre 2,0 mm		34323642
Dubbeldysa Ø 5,0 mm	1572361	34323650
Dubbeldysa Ø 6,0 mm		34323660

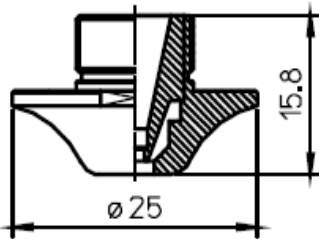

Dubbeldysor kort - krompläterade - Amada F.O

BESKRIVNING	AMADA NR	LMI ARTNR
Dubbeldysa kort Ø 4,0 mm		3432340CPS
Dubbeldysa kort Ø 5,0 mm		3432350CPS
Dubbeldysa kort Ø 6,0 mm		3432360CPS

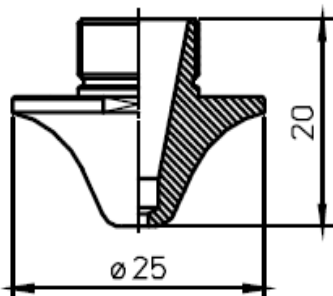

Dysor - krompläterade - Amada F.O

BESKRIVNING	AMADA NR	LMI ARTNR
Dysa Ø 0,8 mm	1572362-71563584	343236208
Dysa Ø 1,0 mm	1572367A-71563585	343236210
Dysa Ø 1,2 mm	71369812	343236212
Dysa Ø 1,4 mm	1572362	343236214
Dysa Ø 1,5mm	1572362-1572368B	343236215
Dysa Ø 1,7 mm	1572362	343236217
Dysa Ø 2,0 mm	71515392	343236220
Dysa Ø 2,5 mm		343236225
Dysa Ø 3,0 mm	71515393-1576112	343236230
Dysa Ø 4,0 mm	1572362	343236240

PRODUKTKATALOG RESERVDELAR TILL AMADA LASERMASKINER

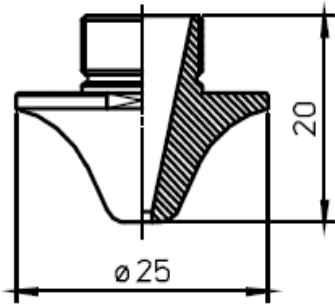

Dysor - krompläterade, Straight taper - Amada F.O

BESKRIVNING	AMADA NR	LMI ARTNR
Dysa Ø 0,8 mm		3430008
Dysa Ø 1,0 mm		3430010
Dysa Ø 1,2 mm		3430012
Dysa Ø 1,4 mm		3430014
Dysa Ø 1,5 mm		3430015
Dysa Ø 1,7 mm		3430017
Dysa Ø 2,0 mm		3430020
Dysa Ø 2,3 mm		3430023
Dysa Ø 3,0 mm		3430030

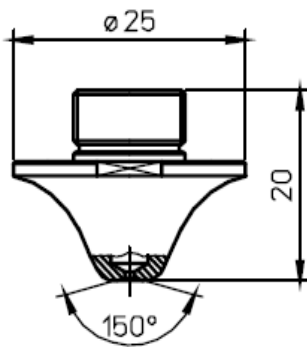

Dysor w/concave - krompläterade - Amada F.O

BESKRIVNING	AMADA NR	LMI ARTNR
Dubbeldysa Ø 1,4 mm		3672038
Dysa Ø 0,8 mm		3672008
Dysa Ø 1,0 mm		3672010
Dysa Ø 1,2 mm		3672012

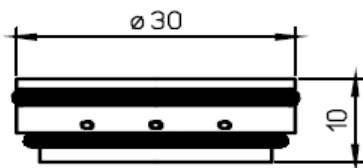

Teflon isolator för adapter

Amada nr: 71502026
LMI Artnr: 71502026

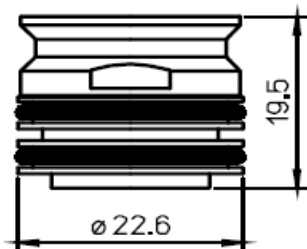

Dysadapter 8 hål

Amada nr: 71502036
LMI Artnr: 71502036

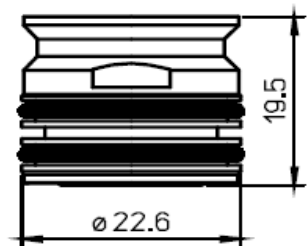

Dysadapter 12 hål

Amada nr: 71502036
LMI Artnr: 71502036-12



Teflonkrage i styvt utförande för WACS

Amada nr: N/A
LMI Artnr: 71510853

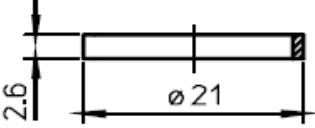
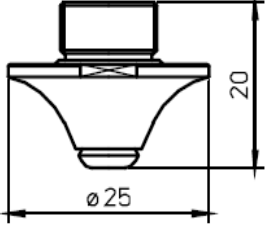
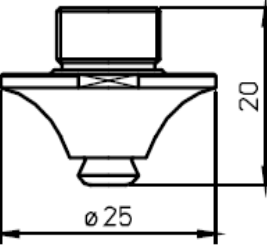
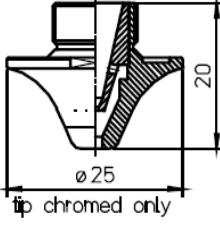
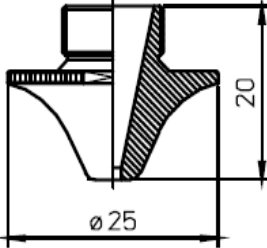
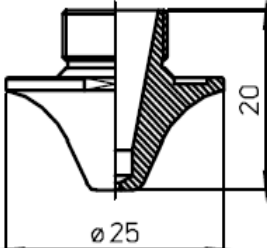
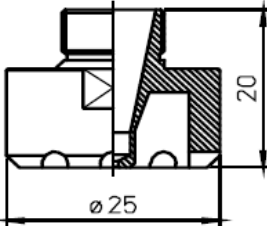
	<p>Teflonkrage för WACS</p> <p style="text-align: right;">Amada nr: 71515853 LMI Artnr: 71515853</p>																					
	<p>Dubbeldysor med hål - krompläterade</p> <table border="1" data-bbox="523 398 1509 506"> <thead> <tr> <th>BESKRIVNING</th> <th>AMADA NR</th> <th>LMI ARTNR</th> </tr> </thead> <tbody> <tr> <td>Dubbeldysa med hål Ø 2,5 mm</td> <td>71461026</td> <td>3862025</td> </tr> <tr> <td>Dubbeldysa med hål Ø 4,0 mm</td> <td>71502040</td> <td>3862040</td> </tr> </tbody> </table>	BESKRIVNING	AMADA NR	LMI ARTNR	Dubbeldysa med hål Ø 2,5 mm	71461026	3862025	Dubbeldysa med hål Ø 4,0 mm	71502040	3862040												
BESKRIVNING	AMADA NR	LMI ARTNR																				
Dubbeldysa med hål Ø 2,5 mm	71461026	3862025																				
Dubbeldysa med hål Ø 4,0 mm	71502040	3862040																				
	<p>Dubbeldysor med hål - krompläterade</p> <table border="1" data-bbox="523 589 1509 842"> <thead> <tr> <th>BESKRIVNING</th> <th>AMADA NR</th> <th>LMI ARTNR</th> </tr> </thead> <tbody> <tr> <td>Dubbeldysa med hål Ø 1,4 mm</td> <td>71461026</td> <td>3671014</td> </tr> <tr> <td>Dubbeldysa med hål Ø 1,7 mm</td> <td>71461026</td> <td>3671017</td> </tr> <tr> <td>Dubbeldysa med hål Ø 2,0 mm</td> <td>71461026</td> <td>3671020</td> </tr> <tr> <td>Dubbeldysa med hål Ø 2,5 mm</td> <td>71502039</td> <td>3671025</td> </tr> <tr> <td>Dubbeldysa med hål Ø 4,0 mm</td> <td>71502040</td> <td>3671040</td> </tr> <tr> <td>Dubbeldysa med hål Ø 5,0 mm</td> <td></td> <td>3671050</td> </tr> </tbody> </table>	BESKRIVNING	AMADA NR	LMI ARTNR	Dubbeldysa med hål Ø 1,4 mm	71461026	3671014	Dubbeldysa med hål Ø 1,7 mm	71461026	3671017	Dubbeldysa med hål Ø 2,0 mm	71461026	3671020	Dubbeldysa med hål Ø 2,5 mm	71502039	3671025	Dubbeldysa med hål Ø 4,0 mm	71502040	3671040	Dubbeldysa med hål Ø 5,0 mm		3671050
BESKRIVNING	AMADA NR	LMI ARTNR																				
Dubbeldysa med hål Ø 1,4 mm	71461026	3671014																				
Dubbeldysa med hål Ø 1,7 mm	71461026	3671017																				
Dubbeldysa med hål Ø 2,0 mm	71461026	3671020																				
Dubbeldysa med hål Ø 2,5 mm	71502039	3671025																				
Dubbeldysa med hål Ø 4,0 mm	71502040	3671040																				
Dubbeldysa med hål Ø 5,0 mm		3671050																				
	<p>Dubbeldysor - krompläterade (endast på överdelen)</p> <table border="1" data-bbox="523 987 1509 1095"> <thead> <tr> <th>BESKRIVNING</th> <th>AMADA NR</th> <th>LMI ARTNR</th> </tr> </thead> <tbody> <tr> <td>Dubbeldysa Ø 1,5F mm</td> <td></td> <td>3670015U</td> </tr> <tr> <td>Dubbeldysa Ø 2,0F mm</td> <td></td> <td>3670025U</td> </tr> </tbody> </table>	BESKRIVNING	AMADA NR	LMI ARTNR	Dubbeldysa Ø 1,5F mm		3670015U	Dubbeldysa Ø 2,0F mm		3670025U												
BESKRIVNING	AMADA NR	LMI ARTNR																				
Dubbeldysa Ø 1,5F mm		3670015U																				
Dubbeldysa Ø 2,0F mm		3670025U																				
	<p>Dysor Special för Clean Cut - krompläterade</p> <table border="1" data-bbox="523 1205 1509 1386"> <thead> <tr> <th>BESKRIVNING</th> <th>AMADA NR</th> <th>LMI ARTNR</th> </tr> </thead> <tbody> <tr> <td>Dysa Ø 1,5 mm CC</td> <td></td> <td>3671421</td> </tr> <tr> <td>Dysa Ø 2,0 mm CC</td> <td>71502043</td> <td>3671422</td> </tr> <tr> <td>Dysa Ø 2,5 mm CC</td> <td></td> <td>3671424</td> </tr> <tr> <td>Dysa Ø 3,0 mm CC</td> <td>71502044</td> <td>3671423</td> </tr> </tbody> </table>	BESKRIVNING	AMADA NR	LMI ARTNR	Dysa Ø 1,5 mm CC		3671421	Dysa Ø 2,0 mm CC	71502043	3671422	Dysa Ø 2,5 mm CC		3671424	Dysa Ø 3,0 mm CC	71502044	3671423						
BESKRIVNING	AMADA NR	LMI ARTNR																				
Dysa Ø 1,5 mm CC		3671421																				
Dysa Ø 2,0 mm CC	71502043	3671422																				
Dysa Ø 2,5 mm CC		3671424																				
Dysa Ø 3,0 mm CC	71502044	3671423																				
	<p>Dysor FE - krompläterade</p> <table border="1" data-bbox="523 1496 1509 1680"> <thead> <tr> <th>BESKRIVNING</th> <th>AMADA NR</th> <th>LMI ARTNR</th> </tr> </thead> <tbody> <tr> <td>Dysa Ø 0,8 mm FE</td> <td></td> <td>3671560</td> </tr> <tr> <td>Dysa Ø 1,0 mm FE</td> <td>71570021</td> <td>3671561</td> </tr> <tr> <td>Dysa Ø 1,2 mm FE</td> <td>71570020</td> <td>3671562</td> </tr> <tr> <td>Dysa Ø 1,4 mm FE</td> <td></td> <td>3671563</td> </tr> </tbody> </table>	BESKRIVNING	AMADA NR	LMI ARTNR	Dysa Ø 0,8 mm FE		3671560	Dysa Ø 1,0 mm FE	71570021	3671561	Dysa Ø 1,2 mm FE	71570020	3671562	Dysa Ø 1,4 mm FE		3671563						
BESKRIVNING	AMADA NR	LMI ARTNR																				
Dysa Ø 0,8 mm FE		3671560																				
Dysa Ø 1,0 mm FE	71570021	3671561																				
Dysa Ø 1,2 mm FE	71570020	3671562																				
Dysa Ø 1,4 mm FE		3671563																				
	<p>Dysa Ø 2,0 mm krompläterad</p> <p style="text-align: right;">Amada nr: N/A LMI Artnr: 3671333</p>																					

PRODUKTKATALOG RESERVDLAR TILL AMADA LASERMASKINER

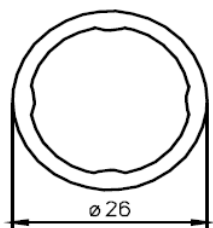

Teflonkrage

LMI Artnr: 3673028

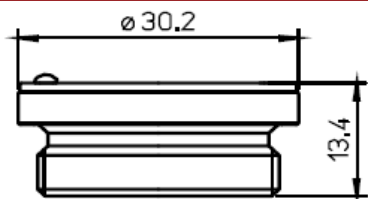

Precitec dyskhållare IT HP2" MZP/MEL

Precitec nr: P0594-860-00001
Amada nr: 71800010
LMI Artnr: 594-860-00001

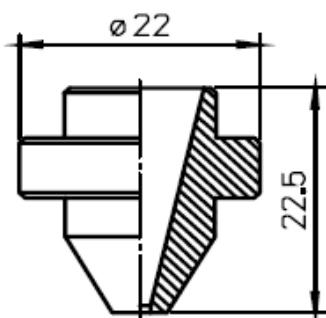

Dysor passande LC 3015 XI NT

BESKRIVNING	AMADA NR	LMI ARTNR
Dysa Ø 1,5 mm	71800018 - BQ943D157H01	71800018
Dysa Ø 1,7 mm		71800017
Dysa Ø 2,0 mm	71800019 - BQ943D157H02	71800019
Dysa Ø 2,5 mm	71800020 - BQ943D157H03	71800020
Dysa Ø 3,0 mm	71800021 - BQ943D157H04	71800021
Dysa Ø 3,5 mm	71800022 - BQ943D596H01	71800022
Dysa Ø 4,0 mm		71800040
Dysa Ø 4,0 mm	71800109-BQ943D714H01- W18Q94371401	71800040CP

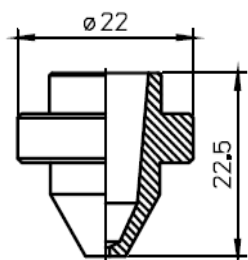

Amada - Mitsubishi dysor HV för LC 3015 XI NT

BESKRIVNING	AMADA NR	LMI ARTNR
Dysa Ø 1,0 mm HV	BQ943D897H01-W18Q94389701	3870016
Dysa Ø 2,5 mm HV	W18Q93309101	3871901
Dysa Ø 3,0 mm HV	W18Q93309102	3871902

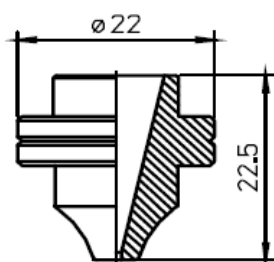

Amada - Mitsubishi HV dysa Ø 1,2 mm med radie för LC 3015 XI NT

Amada nr: 71800017
Mitsubishi nr: BQ943D269H01-W18Q93326901
LMI Artnr: 3870017

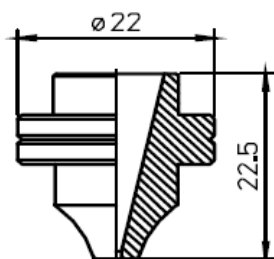

Amada - Mitsubishi HV dysa Ø 1,7 mm

Amada nr: N/A
Mitsubishi nr: W18Q93302701
LMI Artnr: 3872701

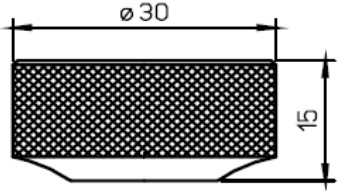
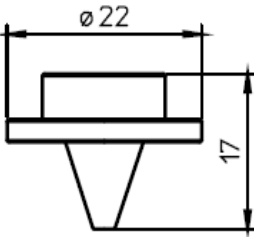
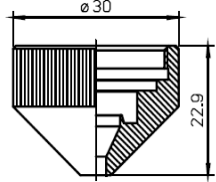
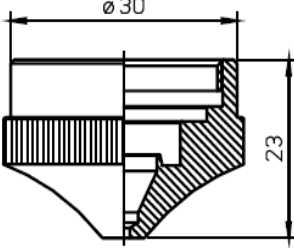
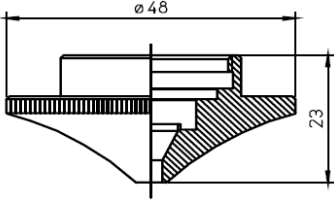
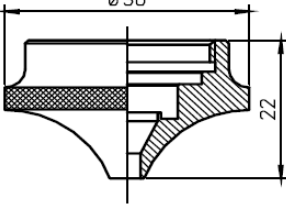
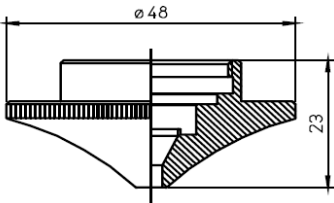
	<p>Amada - Mitsubishi dysa - kort mutter</p> <p style="text-align: right;">Amada nr: 71800026 Mitsubishi nr: BQ933D94H01 LMI Artnr: 3670269</p>																		
	<p>Amada - Mitsubishi innerdysor med hål</p> <table border="1" data-bbox="523 432 1493 611"> <thead> <tr> <th>BESKRIVNING</th> <th>AMADA NR</th> <th>LMI ARTNR</th> </tr> </thead> <tbody> <tr> <td>Dysa Ø 1,5 mm 8 hål</td> <td>71800023-BQ943D156H01</td> <td>3870023</td> </tr> <tr> <td>Dysa Ø 1,5 mm 24 hål</td> <td>71800024-BQ943D156H03</td> <td>3870024</td> </tr> <tr> <td>Dysa Ø 2,0 mm 8 hål</td> <td></td> <td>3870025</td> </tr> <tr> <td>Dysa Ø 2,0 mm 24 hål</td> <td></td> <td>3870026</td> </tr> </tbody> </table>	BESKRIVNING	AMADA NR	LMI ARTNR	Dysa Ø 1,5 mm 8 hål	71800023-BQ943D156H01	3870023	Dysa Ø 1,5 mm 24 hål	71800024-BQ943D156H03	3870024	Dysa Ø 2,0 mm 8 hål		3870025	Dysa Ø 2,0 mm 24 hål		3870026			
BESKRIVNING	AMADA NR	LMI ARTNR																	
Dysa Ø 1,5 mm 8 hål	71800023-BQ943D156H01	3870023																	
Dysa Ø 1,5 mm 24 hål	71800024-BQ943D156H03	3870024																	
Dysa Ø 2,0 mm 8 hål		3870025																	
Dysa Ø 2,0 mm 24 hål		3870026																	
	<p>Amada - Mitsubishi sköld hättor korta</p> <table border="1" data-bbox="523 757 1493 857"> <thead> <tr> <th>BESKRIVNING</th> <th>AMADA NR</th> <th>LMI ARTNR</th> </tr> </thead> <tbody> <tr> <td>Sköld hätta</td> <td>71800027-BQ933D221H04</td> <td>316269S</td> </tr> <tr> <td>Sköld hätta krompläterad</td> <td></td> <td>316269SC</td> </tr> </tbody> </table>	BESKRIVNING	AMADA NR	LMI ARTNR	Sköld hätta	71800027-BQ933D221H04	316269S	Sköld hätta krompläterad		316269SC									
BESKRIVNING	AMADA NR	LMI ARTNR																	
Sköld hätta	71800027-BQ933D221H04	316269S																	
Sköld hätta krompläterad		316269SC																	
	<p>Amada - Mitsubishi ytterdysor</p> <table border="1" data-bbox="523 947 1493 1160"> <thead> <tr> <th>BESKRIVNING</th> <th>AMADA NR</th> <th>LMI ARTNR</th> </tr> </thead> <tbody> <tr> <td>Ytterdysa Ø 1,7 mm</td> <td></td> <td>4160002</td> </tr> <tr> <td>Ytterdysa Ø 2,0 mm</td> <td></td> <td>4160003</td> </tr> <tr> <td>Ytterdysa Ø 2,5 mm</td> <td></td> <td>4160004</td> </tr> <tr> <td>Ytterdysa Ø 3,0 mm</td> <td></td> <td>4160005</td> </tr> <tr> <td>Ytterdysa Ø 4,0 mm</td> <td></td> <td>4160006</td> </tr> </tbody> </table>	BESKRIVNING	AMADA NR	LMI ARTNR	Ytterdysa Ø 1,7 mm		4160002	Ytterdysa Ø 2,0 mm		4160003	Ytterdysa Ø 2,5 mm		4160004	Ytterdysa Ø 3,0 mm		4160005	Ytterdysa Ø 4,0 mm		4160006
BESKRIVNING	AMADA NR	LMI ARTNR																	
Ytterdysa Ø 1,7 mm		4160002																	
Ytterdysa Ø 2,0 mm		4160003																	
Ytterdysa Ø 2,5 mm		4160004																	
Ytterdysa Ø 3,0 mm		4160005																	
Ytterdysa Ø 4,0 mm		4160006																	
	<p>Mitsubishi ytterdysa</p> <p style="text-align: right;">Amada nr: 71800101 Mitsubishi nr: BQ933D44H01 LMI Artnr: 3160440</p>																		
	<p>Amada - Mitsubishi ytterdysa</p> <p style="text-align: right;">Amada nr: 71802197 Mitsubishi nr: BQ933D44H01 LMI Artnr: 4162197</p>																		
	<p>Amada höghastighetsdysa för hål</p> <p style="text-align: right;">Amada nr: 7180015400 Mitsubishi nr: BQ023D020H01 LMI Artnr: 4165400</p>																		

PRODUKTKATALOG RESERVDelar TILL AMADA LASERMASKINER

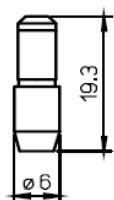

Amada säkerhetsplugg

Amada nr: 71800009
LMI Artnr: 4160009

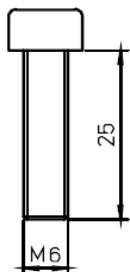

Amada säkerhetsskruv

Amada nr: 71800008
LMI Artnr: 416A005

KOMPONENTER FÖR AMADA ENSIS 3015 AJ & LCG AJ M.FL. - FIBERLASER



Skyddsglas Protective Window.

Ø: 45 mm
TH: 3,0 mm
Material: Fused Silica (FS)
Beläggning:
S1/S2: AR/AR <0.3% @1070nm&R<0.5%@ @1060-1080nm AOI=0°

BESKRIVNING	AMADA NR	VÅRT ARTIKELNR
Skyddsglas Ø45 x 3 mm - 10 pack	71570026	PW453FS



Skyddsglas Protective Window.

Ø: 33 mm
TH: 1,65 mm
Material: Fused Silica (FS)
Form: Oktagonal

BESKRIVNING	AMADA NR	VÅRT ARTIKELNR
Skyddsglas Ø33 x 1,65 mm - 10 pack	71570026	PW33165FSO



Fokuseringslinser för LCG AJ och ENSIS 3015 AJ

Ø: 50,8 mm (2,00")
TH: 11,43 mm (0,45")
Fokallängd: 190 mm (7,48")
Form: Po/Cx
Material: Fused Silica (FS)
Beläggning:
S1/S2: AR/AR @1080nm

BESKRIVNING	AMADA NR	VÅRT ARTIKELNR
D2.0 190 Lens Assy (nitrogenlins)	71565737	80009/M43
D2.0 190AX Lens Assy (syrgaslins)	71568226	80009AX/M43

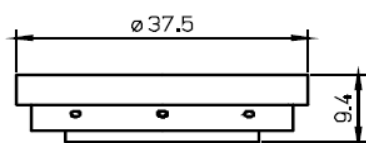

Teflonhållare

Amada nr: 7973497-71712349
LMI Artnr: AL372

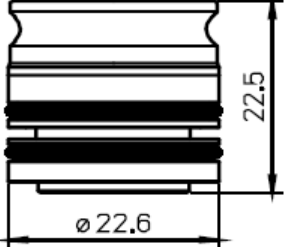
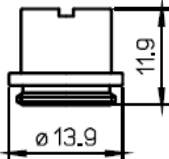
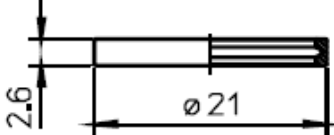
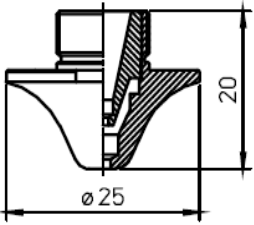
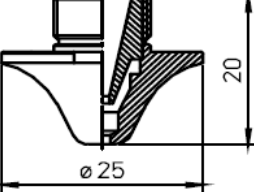
	<p>71712350 - Amada Dyshållare med hål L20003 - Amada Dyshållare med hål och inre kopparring, kit med 71712350 + 71716438 Passar ENSIS 3015 AJ och LCG AJ</p> <p style="text-align: right;">Amada nr: 71712350-7973459 LMI Artnr: AL360</p> <p style="text-align: right;">Amada nr: 71712350+71716438 LMI Artnr: L20003</p>															
	<p>Inre hållare för dyshållare 71712350, Shield ring 2 (kopparring) för keramikhållare 71712350 Finns även som kit med 71712350, art. nr: L20003.</p> <p style="text-align: right;">Amada nr: 71716438-71798350 LMI Artnr: AL392</p>															
	<p>O-rings kit för 71712350 (AL360)</p> <p style="text-align: right;">Amada nr: 71712456 LMI Artnr: AL397</p>															
	<p>Teflonkrage med spår</p> <p style="text-align: right;">Amada nr: 71712340 LMI Artnr: AL361</p>															
	<p>Dubbeldysor ECO cut - krompläterade</p> <table border="1" data-bbox="523 952 1493 1164"> <thead> <tr> <th>BESKRIVNING</th> <th>AMADA NR</th> <th>LMI ARTNR</th> </tr> </thead> <tbody> <tr> <td>Dubbeldysa med hål Ø 1,4 mm</td> <td>71518550-71461029-71502038</td> <td>L1401X</td> </tr> <tr> <td>Dubbeldysa med hål Ø 2,5 mm</td> <td>71516789-71501059</td> <td>L1403X</td> </tr> <tr> <td>Dubbeldysa med hål Ø 3,0 mm</td> <td></td> <td>L1404X</td> </tr> <tr> <td>Dubbeldysa med hål Ø 4,0 mm</td> <td>71516790-71501060</td> <td>L1405X</td> </tr> </tbody> </table>	BESKRIVNING	AMADA NR	LMI ARTNR	Dubbeldysa med hål Ø 1,4 mm	71518550-71461029-71502038	L1401X	Dubbeldysa med hål Ø 2,5 mm	71516789-71501059	L1403X	Dubbeldysa med hål Ø 3,0 mm		L1404X	Dubbeldysa med hål Ø 4,0 mm	71516790-71501060	L1405X
BESKRIVNING	AMADA NR	LMI ARTNR														
Dubbeldysa med hål Ø 1,4 mm	71518550-71461029-71502038	L1401X														
Dubbeldysa med hål Ø 2,5 mm	71516789-71501059	L1403X														
Dubbeldysa med hål Ø 3,0 mm		L1404X														
Dubbeldysa med hål Ø 4,0 mm	71516790-71501060	L1405X														
	<p>Dubbeldysa Ø 4,0 mm AL krompläterad</p> <p style="text-align: right;">Amada nr: 71501093 LMI Artnr: L1406X</p>															

PRODUKTKATALOG RESERVDELAR TILL AMADA LASERMASKINER

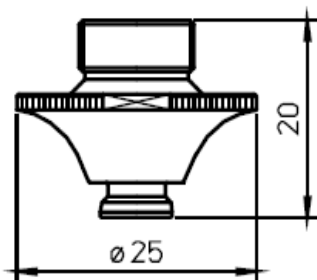

Dubbeldysor WACS med och utan krage - krompläterade

BESKRIVNING	AMADA NR	LMI ARTNR
Dubbeldysa Ø 1,4 mm		L1352X
Dubbeldysa krage Ø 1,4 mm		L1352XTG
Dubbeldysa Ø 1,7 mm		L1353X
Dubbeldysa krage Ø 1,7 mm		L1353XTG
Dubbeldysa Ø 2,0 mm		L1354X
Dubbeldysa krage Ø 2,0 mm		L1354XTG
Dubbeldysa Ø 2,5 mm	71712335	L1355X
Dubbeldysa krage Ø 2,5 mm	71712335	L1355XTG
Dubbeldysa Ø 3,0 mm		L1356X
Dubbeldysa krage Ø 3,0 mm		L1356XTG
Dubbeldysa Ø 3,5 mm		L1357X
Dubbeldysa krage Ø 3,5 mm		L1357XTG
Dubbeldysa Ø 4,0 mm	71712336-71461158	L1359X
Dubbeldysa krage Ø 4,0 mm		L1359XTG
Dubbeldysa Ø 5,0 mm		L1360X
Dubbeldysa krage Ø 5,0 mm		L1360XTG

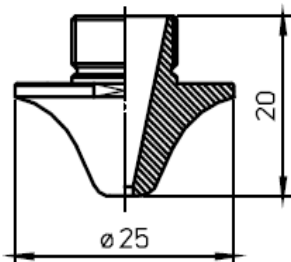

Dysa Ø SXX E ECO CUT CP (krompläterade)

BESKRIVNING	AMADA NR	LMI ARTNR
Dysa Ø S0,8E		L1408EX
Dysa Ø S1,2E	71502037-71461028-71566686-71369812	L1407X
Dysa Ø S1,5E		L1415EX
Dysa Ø S2,0E		L1420EX
Dysa Ø S2,5E		L1425EX
Dysa Ø S3,0E		L1430EX

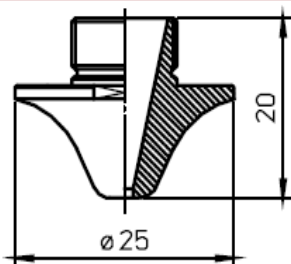

Dysor ECO CUT - krompläterade

BESKRIVNING	AMADA NR	LMI ARTNR
Dysa Ø S1,4 mm		L1410X
Dysa Ø S1,5 mm	71501056-71712720	L1411X
Dysa Ø S2,0 mm	71501057-71555124	L1412X
Dysa Ø S3,0 mm	71516788-71501058	L1413X

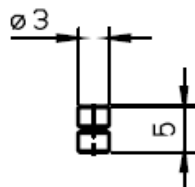

Sprint

Amada nr: 71712344
LMI Artnr: AL359

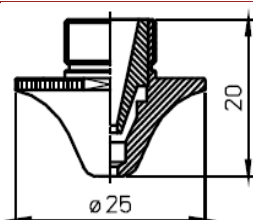

Dubbeldysor Special för Clean Cut - krompläterade

BESKRIVNING	AMADA NR	LMI ARTNR
Dubbeldysa Ø 2,5 mm CC		L1415XH
Dubbeldysa Ø 4,0 mm CC	71341728-71555121	L1416XH

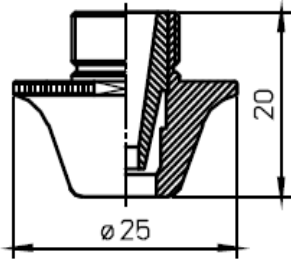

Dubbeldysor Special för Clean Cut - krompläterade

BESKRIVNING	AMADA NR	LMI ARTNR
Dubbeldysa Ø 5,0 mm CC		L1417XH
Dubbeldysa Ø 6,0 mm CC		L1418XH
Dubbeldysa Ø 7,0 mm CC	71341729-71712721	L1419XH
Dubbeldysa Ø 7,0 mm AL CC	71501092	L1425X

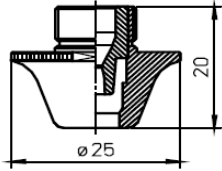

Dubbeldysa Ø 7,0 mm SC Silky Cut krompläterad

Amada nr: 71712692
LMI Artnr: L1420X

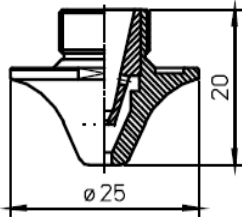

Dubbeldysor - krompläterade

BESKRIVNING	AMADA NR	LMI ARTNR
Dubbeldysa Ø 2,0F CP	71570022	L1645X
Dubbeldysa Ø 2,5F CP		L1646X
Dubbeldysa Ø 4,0F CP		L1649X

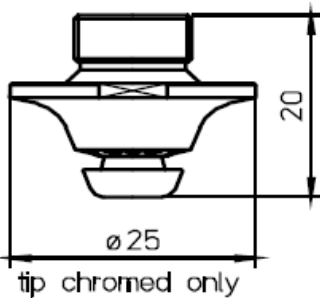

Dysor FE Fiber med och utan krage - krompläterade för ENSIS 3015 SJ och LCG AJ

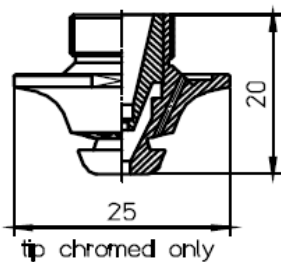

BESKRIVNING	AMADA NR	LMI ARTNR
Dysa Ø 0,8 mm		L1653XH
Dysa krage Ø 0,8 mm		L1653HXTG
Dysa Ø 1,0 mm	71570030	L1654XH
Dysa krage Ø 1,0 mm	71570030	L1654XH/TG
Dysa Ø 1,2 mm	71570023	L1655XH
Dysa krage Ø 1,2 mm	71570023	L1655HXTG
Dysa Ø 1,4 mm		L1656XH
Dysa krage Ø 1,4 mm		L1656HXTG
Dysa Ø 1,7 mm		L1657XH
Dysa krage Ø 1,7 mm		L1657HXTG
Dysa Ø 2,0 mm		L1658XH
Dysa krage Ø 2,0 mm		L1658HXTG



Dubbeldysor FE Fiber med och utan krage - krompläterade för ENSIS 3015 SJ och LCG AJ

BESKRIVNING	AMADA NR	LMI ARTNR
Dubbeldysa Ø 1,2 FE FIBER	71568227 - 113F	L1900XH
Dubbeldysa krage Ø 1,2 FE FIBER	71568227 - 113F	L1900XH/TG
Dubbeldysa Ø 1,4 FE FIBER	71571620	L1400XH
Dubbeldysa krage Ø 1,4 FE FIBER	71571620	L1400XH/TG
Dubbeldysa Ø 1,5 FE FIBER		L1500XH
Dubbeldysa krage Ø 1,5 FE FIBER		L1500XH/TG
Dubbeldysa Ø 2,0 mm FE FIBER		L2000XH
Dubbeldysa krage Ø 2,0 FE FIBER		L2000XH/TG

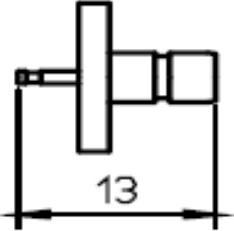
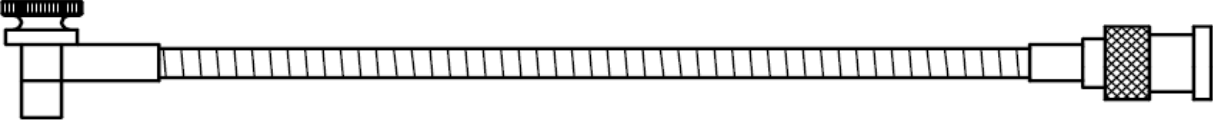
PRODUKTKATALOG RESERVDLAR TILL AMADA LASERMASKINER

	<p>AMADA COVER KIT</p> <p>Amada nr: 71712342 LMI Artnr: AL456XH</p>
	<p>AMADA GASKET RING</p> <p>Amada nr: 71712348 LMI Artnr: AL502</p>
	<p>AMADA SENSORKABELKONTAKT</p> <p>LMI Artnr: 3080001</p>
 <p>AMADA KONTAKTERINGSKABEL HS-15 FO 315 MM</p> <p>Amada nr: 71398965 LMI Artnr: 71398965</p>	
<p>RENGÖRING - SKYDD</p>	
	<p>TOPOL II, POLISH TILL KOPPARSPEGLAR, 80 ML</p> <p>Artikelnr: 36743</p>
	<p>E-WELD SHIELD SYSTEM - Ytskydd för raster till laserskärningsmaskiner</p> <p>E-WELD Shield förhindrar uppbyggnaden av slagg vid plasma och laserskärning och förlänger livslängden för maskinernas raster. Ett keramiskt ytskikt som säkerställer arbetsstyckets kvalitet. Spraysystemet gör det enkelt att applicera. Arbetsstyckena ligger platt på rastern, och den mödosamma processen att ta bort slagg minimeras. Du sparar tid och pengar samt ökar kvalitén.</p> <p>Säljes i dunkar om 10 kg.</p> <p>Artikelnr: EWS-10</p>



APPLICERINGSPISTOL E-WELD SHIELD SYSTEM

Toppmatad spraypistol för applicering av E-WELD Shield.
Denna spraypistol är noga utprovad för optimal funktion och hållbarhet.

Artikelnr: EWS-P



FT 100 YTRENGÖRING - SPRAYFLASKA 500 ML

För förberedande rengöring inför applicering av E Weld Shield
För rengöring inför lackering, märkning eller beläggning
Avlägsnar damm, fingeravtryck, lätta olje och fettföroreningar, filtpenna/tusch och färskas limrester
Flampunkt ca. 42°C, fortsätter inte att brinna
VOC-innehåll under 20% - Ej underkastat VOC-direktivet (1999/13/EG)

Artikelnr: FT100



BUMULLSRONDELLER, (COTTON PADS)

För rengöring av optik.
Förpackning med 50st.

LMI Artnr: 370681



Tops luddfri för rengöring av optik

Vårt artikelnr: 100010



Tops luddfri för rengöring av optik

Speciellt framtagna för fiberlaseroptik, skyddsglas, linser etc. i kvarts eller safir.

Vårt artikelnr: 100011



Linspapper

För rengöring av ZnSe linser tillsammans med Isopropanol, (kemiskt ren Aceton) vårt art. nr: 101720.
eller IPA Kontakt sprayflaska med isopropanol, vårt art nr: 8081440 och rengöringshållare i teflon, vårt art. nr: 150990

Finns i förpackning om 1000 st (II-VI) eller 50 st (Tiffen).

BESKRIVNING	LMI ARTNR
Linspapper II-VI, förpackning med 1000 ark	100002
Linspapper Tiffen, förpackning med 50 ark	101730



Rengöringsservetter

Färdigpreparerade servetter med rengöringsvätska för rengöring av optik. Används som komplement för ordinarie rengöring, vid rengöring oftare och när optiken inte är så nedsmutsad. Mycket smidigt att använda. Förpackning med 10st.

LMI Artnr: 101735



Rengöringskit för linser och speglar

Innehåll:
 1st Blåstuta för dammborttagning
 1st Bommulstussar
 1st Förpackning om 170st bomullstoppar
 1st Påse med linsrengöringspapper
 1st Förpackning med fingerhåttor i latex
 1st Tomflaska för Aceton (rengöringsvätska för CO2 laser)
 1st Tomflaska för Isopropanol (rengöringsvätska för YAG/Fiberlaser)
 1st Flaska 250ml Aluminiumoxid
 1st Flaska 250ml avjoniserat vatten
 Isopropanol (100 ml) och Aceton köps till separat

LMI Artnr: 95000

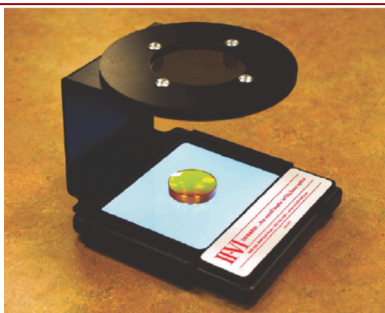

Ny linsstress testare från II-VI

Analysera er optik innan den slitits ut och undvik kostsamma maskinhaverier. Stresstestaren kan anslutas via vägguttag eller försörjas med 6st AAA batterier. Batterier ingår inte.

LMI Artnr: LSA002



Mini-LSA Lins-stresstestare

NY Portabel lins stresstestare fästes på din mobiltelefon, kan även kopplas upp mot PC eller tablet för större skärm.

LMI Artnr: Mini-LSA



Rengöringsväska för fiberlaseroptik



Väskan är framtagen av II-VI Infrared och innehåller det som behövs för att på ett smidigt sätt sköta om sin optik till fiberlasern.

Väskan innehåller linspapper, gummituta, säkerhetsdatablad, tätningstejp, linshållare för rengöring, bomullstopps, behållare för aceton och isopropanol samt instruktionsblad (på engelska).

OBS! Aceton och Isopropanol (IPA) ingår ej.

LMI Artnr: MLO-IIVI



Aceton Gripen Kemiskt ren 150ml

Kemiskt ren Aceton, som avlägsnar smuts, olja, fett och harts från kretskort, magnethuvuden samt från finmekaniska och optiska delar.

TIPS!

Använd aceton efter en första rengöring med ättiksyra (20%-ig, utspädd med vatten) för bästa resultat.

LMI Artnr: 101725



Isopropanol 500 ml

För rengöring av linser och speglar till YAG och fiberlasermaskiner.

Säljs på kemflaska med skruvkork.

LMI Artnr: 101722



IPA spray 500ml

Ren isopropanol, som avlägsnar smuts, olja, fett och harts från kretskort, magnethuvuden samt från finmekaniska och optiska delar.

Fördelen med sprayflaska är att innehållet skyddas från kontaminering.

LMI Artnr: 8081440



Rengöringshållare i Teflon för linser, 2 dimensioner

Ena sidan av hållaren är för $\varnothing 38,1$ mm (1,5") vänd på den och den andra sidan är för $\varnothing 50,8$ mm (2,0").

LMI Artnr: 150990



Tryckluftspray för rengöring av linser etc

LMI Artnr: 089010000

EGNA ANTECKNINAR

.....
.....
.....
.....
.....
.....
.....
.....
.....
.....
.....
.....
.....
.....
.....
.....
.....
.....
.....
.....
.....
.....
.....
.....
.....
.....
.....
.....
.....
.....
.....
.....
.....
.....
.....
.....
.....
.....
.....
.....
.....
.....
.....
.....
.....
.....



Laser Machining Inc. LMI AB

Hörnstenarna i vår verksamhet är Service, Support, Försäljning av lasermaskiner och laserkomponenter.

Service

LMI AB:s servicetekniker utför service på laseranläggningar av de flesta fabrikat i såväl Skandinavien som i övriga Europa.

Support

Våra kunniga tekniker bistår med support för att optimera användningen av en laseranläggning. De finns till förfogande för rådgivning vid allt från frågeställningar vid service av anläggningen till försörjning av förbrukningsartiklar. LMI AB erbjuder också support och rådgivning genom sina tekniker vid investering av nya lasermaskiner.

Försäljning

Innebär såväl försäljning av kompletta lasermaskiner som komponenter och förbrukningsartiklar till de flesta fabrikat som förekommer på marknaden idag. Vi kan genom direktkontakt med några av världens ledande tillverkare av laserkomponenter garantera såväl bästa kvalitet som ett konkurrenskraftigt pris. Vi lagerför alla produkter vilket i sin tur garanterar snabba leveraser, oftast inom 24 timmar. Vi tar gärna fram kundanpassade linser och speglar. Hör av er till oss med alla förfrågningar som rör lasermaskiner, laserkomponenter och lasertillämpningar.

Om oss

LMI AB är beläget i Nås i Västerdalarna. Verksamheten startade 1982 med service och support på de allra första lasermaskiner som kom till sverige. 1997 startades Laser Machining Inc. LMI AB som ett dotterbolag till Preco Laser Systems (tidigare Laser Machining Inc.), med säte i Wisconsin USA.

LMI har sitt ursprung i service av industriell laser. Industriell tillämpning av laser är ett teknikområde som är relativt ungt och kräver speciella kunskaper. Vi har genom vår kontakt med Preco tillgång till ledande laserkunskap och teknik något som självklart ger även våra kunder alla de fördelar med garanterad toppkvalitet och service.

Från starten har LMI förfogat över den svenska agenturen för världens ledande optiktillverkare, II-VI (Two-Six). Därmed har vi kunnat försörja eftermarknaden med originalmonterad optik, då II-VI ofta är monterad som original i laseranläggningar.

Vårt lager av förbrukningsartiklar bygger på erfarenhet och efterfrågan vilket har lett till att vi idag har ett stort antal produkter i vårt lager för snabba leveranser till våra partners och kunder.

Garantier

LMI AB garanterar högsta kvalitet på samtliga produkter och tjänster. LMI AB arbetar ständigt i direkt samarbete med deledande leverantörerna för att ni som kund ska få del av såväl den senaste tekniken som de senaste rönen inom branschen.

Övrigt

Leveransvillkor enligt Allmänna leveransbestämmelser, NL09.

Order

Alla ordrar/beställningar kan ske på följande sätt, välj det som passar er bäst:

Epost: micke@lmiab.se, info@lmiab.se

Telefon direkt: 0281-307 18

Telefon: 0281-307 10

Brev: Laser Machining Inc. LMI AB, Hjärpholn 18, 780 53 Nås, Sverige.

Vid alla beställningar anges alltid Artikelnr (LMI Artnr), Artikelnamn, Antal och Pris.

Orderbekräftelse skickas enligt era önskemål via fax eller epost.

© 2024 Laser Machining Inc. LMI AB enligt lagen om upphovsrätt. Vi reserverar oss för typografiska fel samt rätten att utan förvarning ändra priser och innehåll i denna katalog. För aktuella priser vänligen kontakta LMI AB.